

Exposició de tapís 2023





COL·LECTIVA

Exposició de tapís 2023

CASTELL DE BENEDORMIENS · CASTELL D'ARO

Edita i organitza
Ajuntament de Castell d'Aro, Platja d'Aro i S'Agaró
Regidoria de Cultura

Alcalde de Castell d'Aro, Platja d'Aro i S'Agaró
Maurici Jiménez Ruiz

Regidor de Cultura
Josep Amat Calvet

Coordinador
Juan José Gallardo

Textos
Maurici Jiménez Ruiz

Fotografia
Jordi Mas

Concepte gràfic
Xarnach Estudi

Maquetació i impressió
Impremta Aubert

Dipòsit legal
GI 589-2023

www.platjadaro.com / ciutada.platjadaro.com



Exposició de tapís 2023

CASTELL DE BENEDORMIENS · CASTELL D'ARO

Maurici Jiménez Ruiz

Alcalde

Quan el 29 de febrer de 2020 vàrem inaugurar l'Exposició de Tapís al Castell de Benedormiens, ningú podia imaginar que, en menys de 15 dies, apareixeria una pandèmia anomenada COVID que ho trasbalsaria tot. Els artistes del moment varen veure com els seus tapissos quedaven exposats en sales buides de públic.

Tres anys després i amb una normalitat i il·lusió renovades, tornem a obrir les portes del castell a aquest col·lectiu d'artistes local.

El calendari expositiu 2023 ens porta aquesta mostra, que podreu visitar fins el diumenge 25 de juny. Gairebé una trentena d'artistes de casa, hàbils teixidors i teixidores que, utilitzant diferents tècniques i materials, revaloritzen i recuperen l'artesanía en estil pur.

El seu domini dels fils i del teixit ens porta a la contemplació d'un ampli ventall de tapissos que es mouen entre l'abstracció, els paisatges, la natura i la figura humana.

A l'exposició hi trobareu tapissos de l'Associació de Tapís de Castell d'Aro, Platja d'Aro i S'Agaró i de l'Associació de Tapís d'Alt Llic i Cistelleria Artesana del Baix Empordà.

Han passat moltes coses des de la darrera exposició però, per sort, aquest nou retrobament és una manera més que té l'art de demostrar-nos que, mentre les persones tinguem la necessitat de comunicar-nos, de crear i de fer visible allò que no sempre ho és, tindrem un futur esperançador.

Gràcies per compartir amb nosaltres el vostre art i haver fet possible aquesta exposició.

Artistes participants

Anna Baklanova
Assumpció Català
Carmen Fuertes
Chus Pérez
Claire Denoyette
Donata Ligouri
Fina Navarro
Francesca Rigau
Glòria Comas
Imma Pou
Isabel Chavero
Llani García
M. Dolors Pueyo
Manoli Jardón
Mari Carmen Serrat
Mercè Paytuví
Miquel Villanueva
Neus López
Pilar Puig
Svetlana Isaeva
Tatiana Shulgina
Tere Sánchez
Toni Casas
Willy Wassink

Obres

Associació de Tapís d'Alt Lliç i Cistelleria Artesana del Baix Empordà

EXPOSICIÓ DE TAPÍS 2023



Seqüències

Alt lliç

160 x 90 cm

Mercè Paytuví



Ballarina

Alt lliç

54 x 40 cm

Miquel Villanueva



Paisatge

Alt Iliç

81 x 43 cm

Chus Pérez



Clarejar

Alt Iliç

20 x 75 cm

Tere Sánchez



Coves

Alt Iliç

103 x 90 cm

M. Dolors Pueyo



La collita

Alt Iliç

160 x 90 cm

Willy Wassink



Gavines juganeres

Alt lliç

80 x 90 cm

Imma Pou



Samaratanda

Alt lliç

90 x 43 cm

Pilar Puig

Obres

Associació de Tapís Castell-Platja d'Aro i S'Agaró

EXPOSICIÓ DE TAPÍS 2023



Dona

Alt Iliç

76 x 53 cm

Claire Denoyette

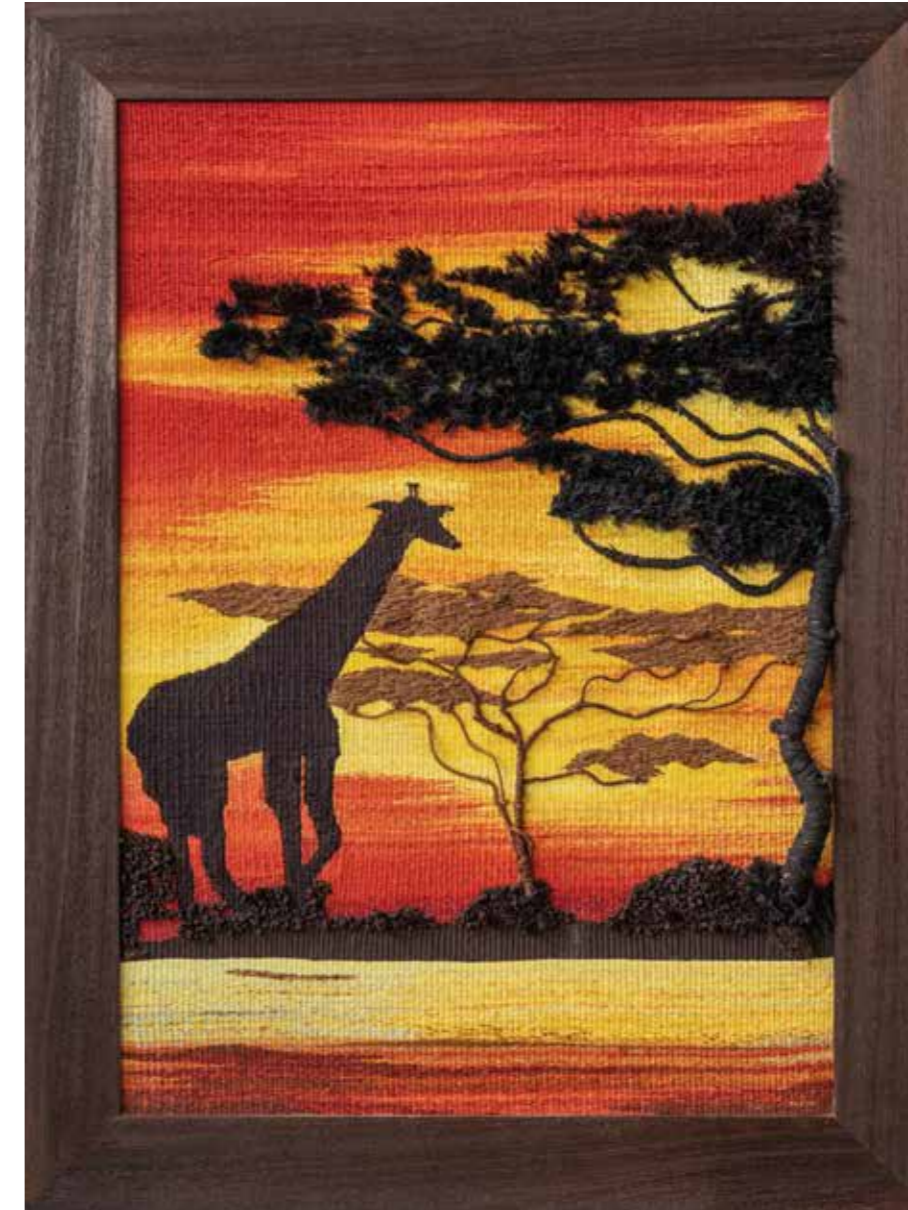

Posta de sol a la sabana

Mixta

82 x 62 cm

Fina Navarro



Veler a l'albada

Alt lliç

70 x 40 cm

Francesca Rigau

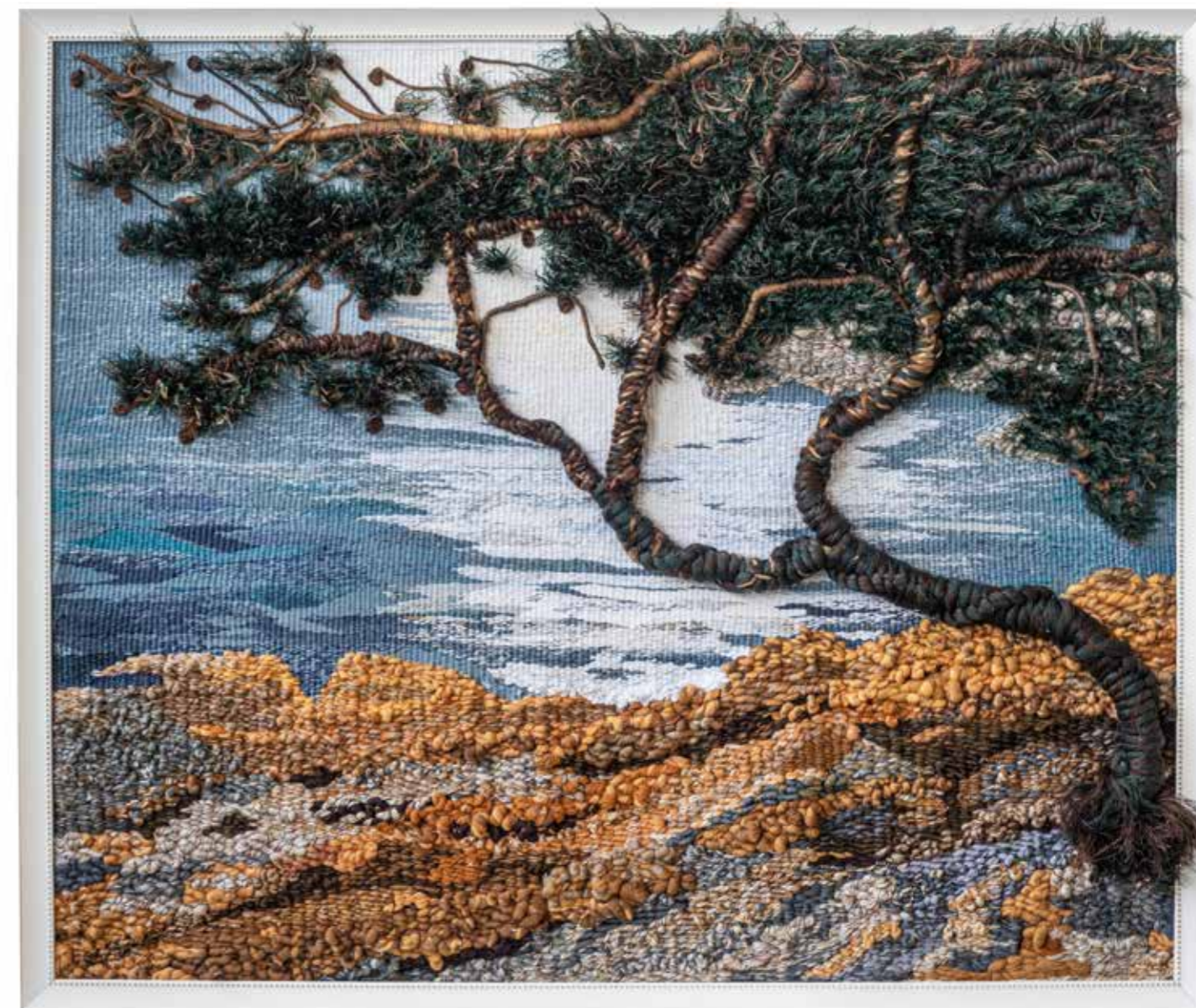

Camí de Ronda de S'Agaró

Mixta alt lliç

70 x 82 cm

Glòria Comas



Castell d'Aro 1952

Mixta alt lliç

65 x 75 cm

Manoli Jardon



Explosió de colors

Alt lliç

83 x 66 cm

Llani García

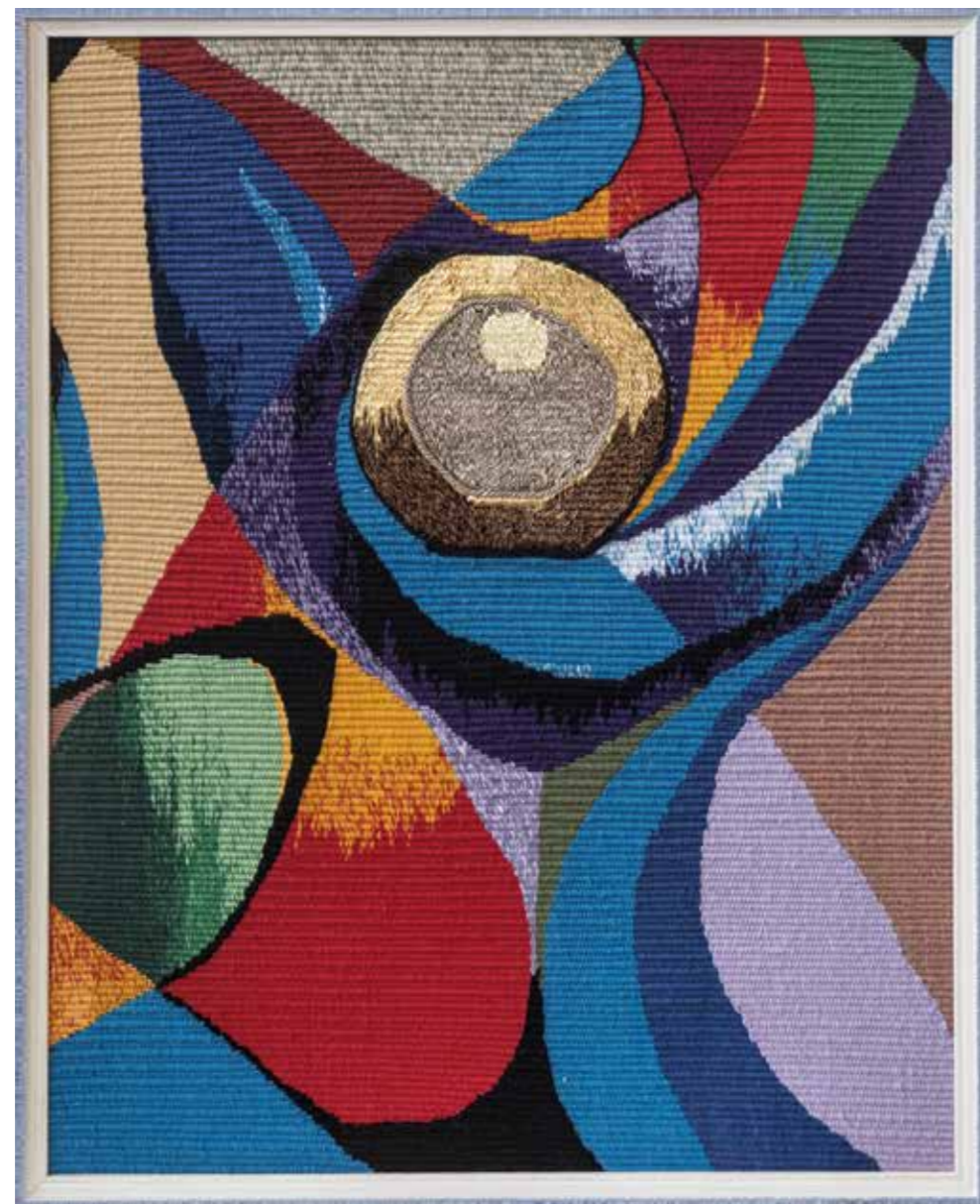

El llombrígol del món

Alt lliç

61 x 48 cm

Toni Casas



La dama del bosc

Mixta alt lliç

85 x 94 cm

Tatiana Shulgina

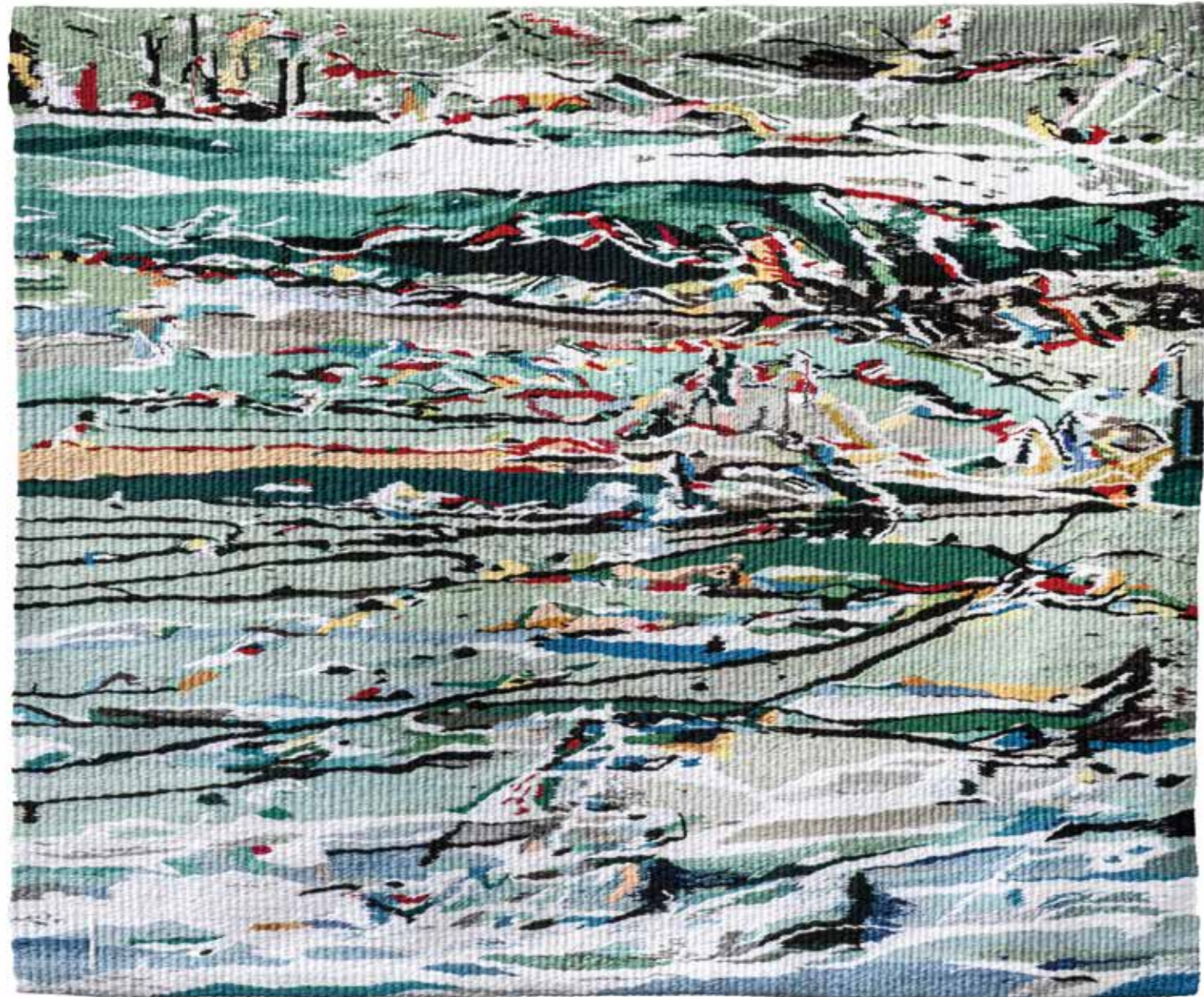

Marina

Alt lliç

90 x 110 cm

Isabel Chavero



Iguals i tan diferents

Mixta

100 x 165 cm

Col·lectiva Plaça del Món i Associació de Tapís de Castell-Platja d'Aro i S'Agaró



Primavera

Mixta alt lliç

75 x 150 cm

Col·lectiva Sant Isidre 2022



La Parellada amb ametllers florits

Mixta alt lliç

75 x 78 cm

En record de Carmen del Castillo



Mostra

Mixta alt lliç

65 x 47 cm

Donata Ligouri



Tardor

Mixta alt lliç

74 x 78 cm

Anna Baklanova



L'arbre estrellat

Mixta alt lliç

65 x 68 cm

Carmen Fuertes



Mostra

Mixta alt lliç

52 x 37 cm

Svetlana Isaeva



Mostra

Mixta alt lliç

36 x 42 cm

Assumpció Català



Mostra

Mixta alt lliç

52 x 44 cm

Mari Carmen Serrat



Mostra

Mixta alt lliç

45 x 38 cm

Neus López

Entorn

CASTELL DE BENEDORMIENS · CASTELL D'ARO

Des de fa quatre dècades l'Ajuntament de Castell d'Aro, Platja d'Aro i S'Agaró organitza de manera regular i ininterrompuda, un programa d'exposicions d'arts plàstiques en els seus equipaments municipals. Durant 30 anys es va concentrar al Castell de Benedormiens; però el circuit es va ampliar fa vuit anys fins al Parc dels Estanys per acollir-hi instal·lacions d'escultures de gran format; i més recentment, també s'hi va incorporar la Masia Bas, per a propostes habitualment en format col·lectiu.

El Castell de Benedormiens de Castell d'Aro, actualment de titularitat municipal, documentat per primer cop l'any 1041 com a origen de la vila i baluard de la Vall d'Aro, acull ininterrompudament des de 1983, el cicle d'exposicions d'artistes contemporanis. Es tracta d'una fortalesa de planta rectangular amb estructures defensives d'extramurs, com el fossar excavat a la roca natural, i que com a part del conjunt del nucli antic de la vila va ser declarat Bé Cultural d'Interès Nacional, l'any 1995.

Les mostres al Parc dels Estanys de Platja d'Aro es van iniciar l'any 2014 per apropar l'art a un públic més ampli, fins a aquest espai urbà de 150.000 m² d'atractiu ciutadà, turístic i naturalista, inaugurat l'octubre de 2012 i ampliat ampliat la primavera de 2022, on hi són compatibles la visita pedagògica amb una diversitat biològica que recupera els hàbitats i els ambients originals de la zona. De cada exposició també en resta com a testimoni permanent, una peça instal·lada al mateix parc com a part del Fons Municipal d'Art.

La Masia Bas, també declarada Bé Cultural d'Interès Nacional, es va estrenar l'estiu de 2016 com a sala expositiva i sovint ho ha fet acollint mostres fotogràfiques. L'edifici formava part del conjunt d'habitatges que es van anar estenent per la Vall d'Aro, des de l'interior vers el mar, a partir del segle XVI i que incorporen estructures defensives, com una vistosa torre circular. Avui, conjuntament amb la biblioteca, l'Escola de Música, l'Escola d'Art i els estudis de l'emissora municipal configuren el nou punt neuràlgic de la cultura a Platja d'Aro.



Tots els drets reservats © 2023

ART



Ajuntament de
**Castell d'Aro,
Platja d'Aro
i S'Agaró**



DIPUTACIÓ
DE GIRONA



Generalitat de Catalunya
Departament de Cultura